VAIŅODES NOVADA TERITORIJAS PLĀNOJUMS 2013.-2024.GADAM

VAIŅODES NOVADA TERITORIJAS PAŠREIZĒJĀ IZMANTOŠANA

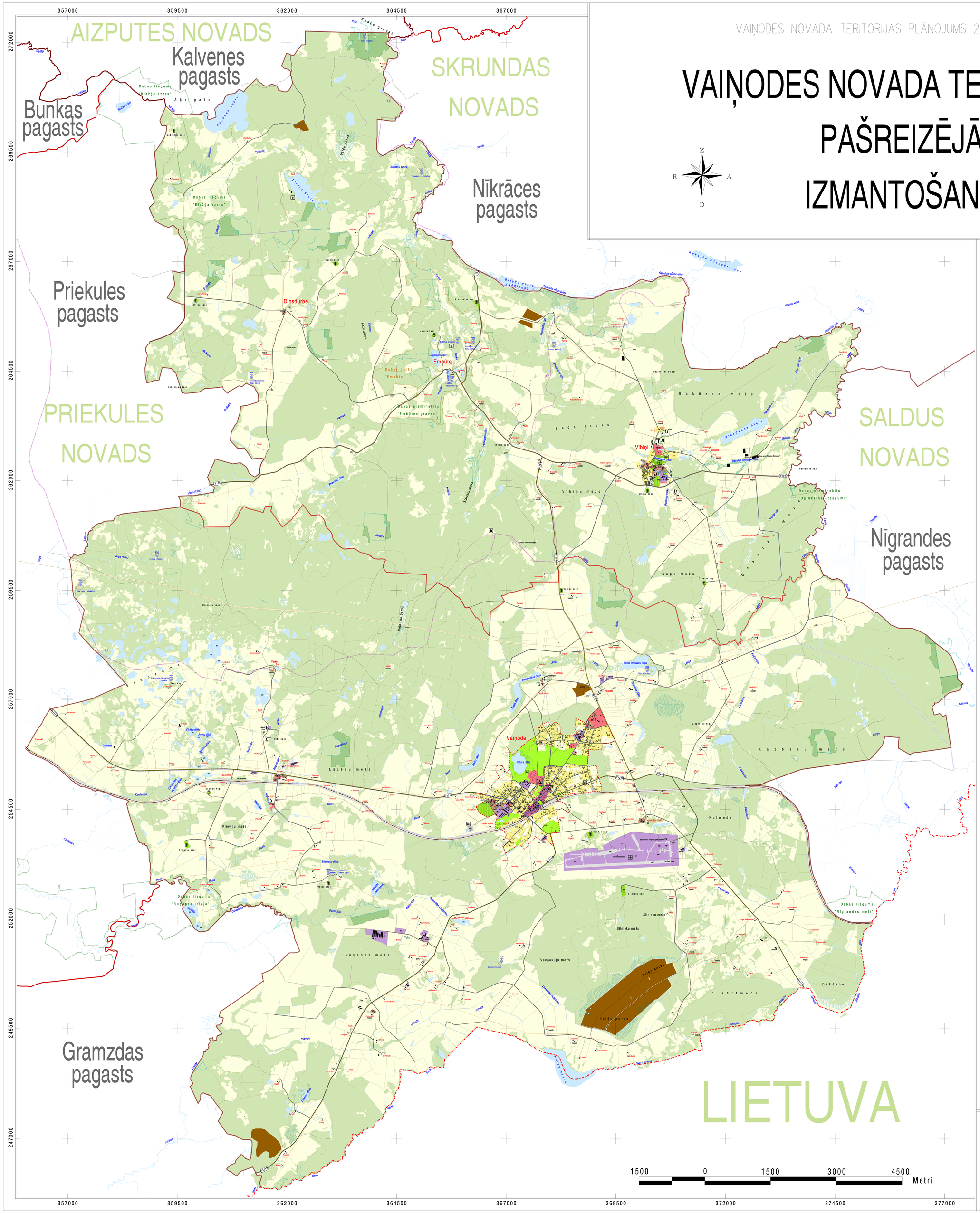

IZMANTOTIE APZĪMĒJUMI

LAUKU TERITORIJAS
- Lauku teritorijas
- L-1 Mājlopu novietņu teritorijas

MEŽU TERITORIJAS
- Mežu teritorijas

ŪDEŅU TERITORIJAS
- Ūdenstilpes
- Ūdensteces
- Meliorācijas novadgrāvji

APBŪVES TERITORIJAS
- JC Jauktas centra apbūves teritorijas
- DzS Savrupmāju apbūves teritorijas
- DzM Mazstāvu dzīvojamās apbūves teritorijas
- DzD Daudzstāvu dzīvojamās apbūves teritorijas
- P Publiskās apbūves teritorijas
- T Tehniskās apbūves teritorijas
- RT Ražošanas un tehniskās apbūves teritorijas

DABAS UN ATPŪTAS TERITORIJAS
- Zaļās teritorijas
- Parku teritorijas
- Mazdārziņu teritorijas
- Kapsētu teritorijas

SATIKSMES INFRASTRUKTŪRA
- Satiksmes infrastruktūras teritorija
- Dzelzceļš
- P115 Valsts reģionālais autoceļš
- V1200 Valsts vietējais autoceļš
- Pašvaldības autoceļš
- Māju pievedceļš un citi ceļi
- Meža ceļš

DERĪGO IZRAKTEŅU IEGUVES TERITORIJAS
- Derīgo izrakteņu ieguves teritorijas

DABAS UN KULTŪRAS MANTOJUMS
- Ainaviski vērtīgās teritorijas
- 3.2 Embūtes un Vecpils paugurotā reljefa mozaīkveida ainava
- Mikroliegumi
- Aizsargājamās meža teritorijas
- 6396 Valsts aizsargājamie kultūras pieminekļi un to teritorijas

Īpaši aizsargājamās dabas teritorijas
- 1 Dabas liegumi
  - 1 Ruņupes ieleja
  - 2 Blažģa ezers
- Dabas parks
  - Embūte
- 1 Dabas pieminekļi
  - 1 Embūtes gravas
  - 2 Ogļukalna atsegums

INŽENIERTEHNISKĀS APGĀDES TĪKLI UN OBJEKTI
- 110 kV elektrolīnija
- 20 kV elektrolīnija
- Siltumtrase
- Maģistrālais kanalizācijas vads
- Maģistrālais ūdens vads
- Lietus kanalizācija
- Pazemes kabeļu telekomunikācijas līnija
- Gaisvadu kabeļu telekomunikācijas līnija
- Ūdens ņemšanas vietas (urbumi)
- Tamponēts urbums
- NAI Notekūdeņu attīrīšanas ietaises

CITI OBJEKTI
- Valsts administratīvā robeža
- Novada administratīvā robeža
- Pagasta administratīvā robeža
- Ciemu robežas
- Zemes gabalu robežas
- DUS Degvielas uzpildes stacija
- Potenciālais vispārējās aviācijas lidlauks
- Potenciāli piesārņota vieta
- Atpūtas - ugunskura vieta

TOPOGRĀFISKIE APZĪMĒJUMI
- Esoša ēka
- Purvaina, mitra vieta
- Tornis
- Radio un TV masts
- Ģeodēzisks punkts

MĒROGS 1:25 000

(MĒROGA NOTEIKTĪBA 1:10 000)

Karte pieņemta LKS-92 TM Kartes pamatā izmantota LR VZD 2011.g. sagatavotā kadastra informācija un LGA 2011.g. sagatavotā VTK M1D 1000, ortofotokartes					Pasūtījums	VAIŅODES NOVADA TERITORIJAS PLĀNOJUMS 2013.-2024.GADAM	METRUM SIA "Metrum" reģ.Nr.40203358148 Raiņa bulvāris 11, Rīga, LV-50 Kuģīšu birojs: Liepājas ielā 50, Kuģīši t.3320743, fakss 3320702 kuglis@metrum.lv		
Izstrādes vadītājs	V.Jansons			2013	Līguma nr.	90-11-00008, 12.05.2011.			
Grafisko datu izstrādātājs	I.Kūlīņa			2013	Lapas nosaukums	TERITORIJAS PAŠREIZĒJĀ IZMANTOŠANA	LKS-92 TM		
							Mērogs	Lapu skaits	Lapa
							1:25 000		1